Echelle 1/100

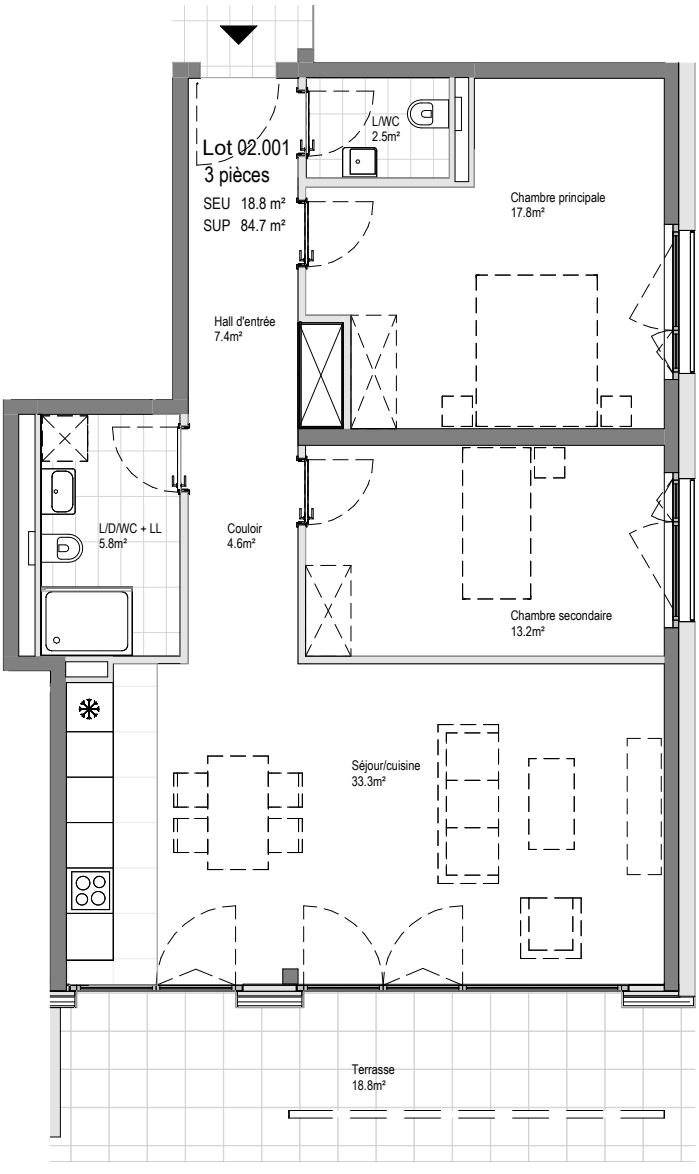

Crissier Arbora
Bâtiment : B02
Lot n°:02.001
Etage: E0
Date:22/11/22

ARBORA
VIVRE ENSEMBLE

Maître d'ouvrage: vaudoise

VAUDOISE VIE
Av. de Cour 41 | 1007 Lausanne |
Tél 021 618 80 80 | info@vaudoise.ch

Entreprise totale: LOSINGER MARAZZI

Losinger Marazzi SA
Chemin des Lentillières 15 | 1023 Crissier |
Tél 058 456 72 00 | lausanne@losinger-marazzi.ch

ARCHITECTE: ARCHITRAM

ARCHITRAM
Avenue de la Piscine 26 | CP 649 | 1020 Renens |
Tél 021 631 35 35 | Email: info@architram.ch