

Echelle 1/100

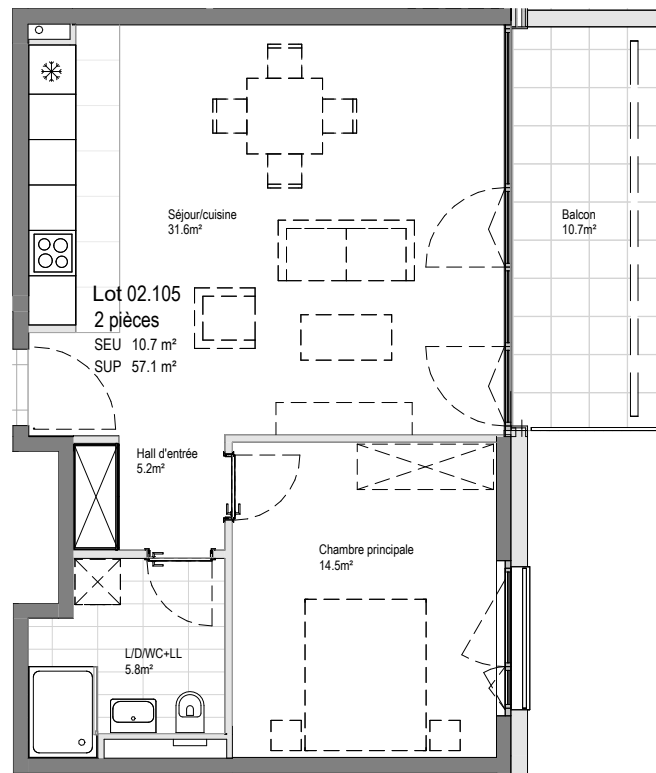

Crissier Arbora
Bâtiment : B02
Lot n°:02.105
Etage: E1
Date:22/11/22



Maître d'ouvrage: 
VAUDOISE VIE
Av. de Cour 41 | 1007 Lausanne |
Tél 021 618 80 80 | info@vaudoise.ch

Entreprise totale: 
Losinger Marazzi SA
Chemin des Lentillières 15 | 1023 Crissier |
Tél 058 456 72 00 | lausanne@losinger-marazzi.ch

ARCHITECTE: **ARCHITRAM**
ARCHITRAM
Avenue de la Piscine 26 | CP 649 | 1020 Renens |
Tél 021 631 35 35 | Email: info@architram.ch